Innovative BAUSYSTEME MADE IN GERMANY

rekord SCHALEN DÄMMEN BEWEHREN

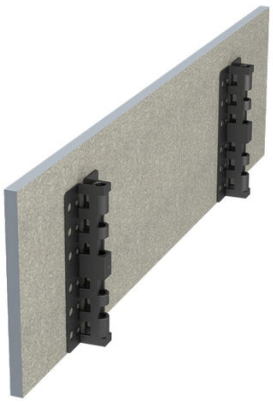

FSA EASY HB

Schenkel	Holzbeton 10 mm inkl. werkseitig aufgetragenem Betonkontakt (innen)
Elementhöhe	160 – 300 mm
Elementlänge	1200 mm

Optional erhältlich

- Mit beidseitig Betonkontakt
- Ziegelputzbewurf
- Holzbeton: Klassifizierung gem. EN 1350-1 : A2-s1,d0
- Weitere Abmessungen auf Anfrage

Die FSA Easy HB Schalung wird nach Wunsch positioniert und mit 12 mm Stabstählen, die durch den Stabstahlhalter geführt werden, im frischen Beton des Fundaments befestigt.

ABMESSUNGEN

TYP [H / cm]	VE [m / Palette]	ART.-NR.
16	124,80	30121GE
18	124,80	30122GE
20	124,80	30123GE
22	124,80	30124GE
25	93,60	30125GE
30	93,60	30126GE

FSA EASY

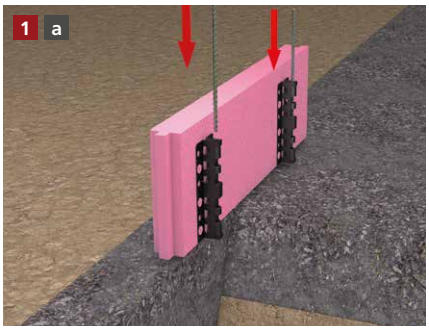

Befestigung im Untergrund

Die FSA Easy Schalung wird nach Wunsch positioniert und mit 12 mm Stabstählen, die durch den Stabstahlhalter geführt werden, im Untergrund befestigt.

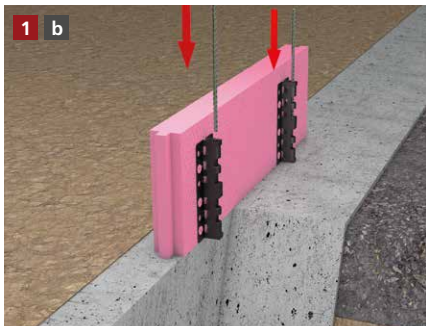

Befestigung im Fundament

Die FSA Easy Schalung wird nach Wunsch positioniert und mit 12 mm Stabstählen, die durch den Stabstahlhalter geführt werden, im frischen Beton des Fundaments befestigt.

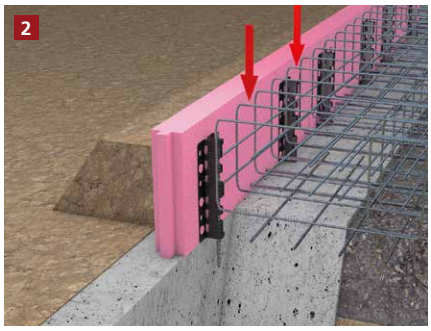

Die Bewehrung für die Bodenplatte wird eingesetzt und FSA Easy Schalung an der Stabstahlhalterung abgespannt. Nach Bedarf kann die Schalung von außen angefüllt werden.

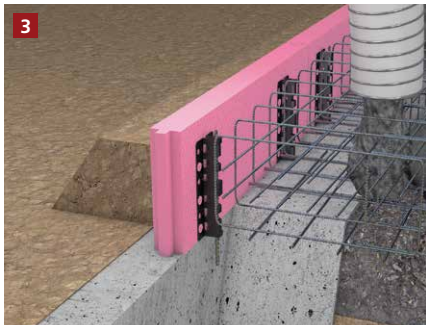

Die Bodenplatte kann gegossen werden.

[ALLGEMEINE INFORMATIONEN]

- Verlegeuntergrund reinigen und anfeuchten.
- Bei Schalungshöhen ab 20 cm muss die Schalung gegen Verformungen abgesichert werden.
- Um Probleme zu vermeiden, sollte nur original rekord-Pistolenschaum verwendet werden.
- Holzbetonschalungen sind vor dem Betonieren grundsätzlich anzufeuchten.
- Elementstöße ohne Nut + Feder sollten immer verklebt werden (gilt nur bei XPS Produkten).
- Maximale Betonierhöhe je Arbeitsgang 15 cm.
- Betonkonsistenz möglichst steif. Keinen Verflüssiger verwenden.
- Beton nicht direkt gegen die Schalung füllen, anschließend mit dem Schieber an die Schalung ziehen.
- Mit dem Rüttler ca. 30 – 35 cm Abstand zur Schalung einhalten.
- Bitte beachten Sie auch die Betonverarbeitungsrichtlinien gemäß Betonhersteller.

Holzmann GmbH & Co. KG
Südbachstraße 12 • 49196 Bad Laer • Tel. +49 5424 8099-0 • Fax +49 5424 8099-11 • info@rekord-holzmann.de • www.rekord-holzmann.de
Ein Unternehmen der Holzmann Gruppe.