



## MBA® ATTIKA FILIGRAN

[ FÜR FILIGRANDECKEN MIT AUFKANTUNGEN ]

Schenkel	Holzbeton 10 mm mit werkseitig aufgetragenem Betonkontakt innen und außen
Ankerschiene	1 / 2 oder 3 Stk. pro Element
Elementbreite	175 - 300 mm
Elementhöhe inkl. 200 mm Deckenstärke	400 - 800 mm
Elementhöhe inkl. 250 mm Deckenstärke	450 - 850 mm
Elementlänge	2000 mm

### Zubehör

- 2 Kunststoff-Elementverbinder / Element
- 2 Ankerdrähte / lfdm / Reihe Ankerschiene
- 1 Bewehrungskorbpositionierer / lfdm

### Optionen

- Betonkontakt nur innen, außen Betonoptik
- Holzbeton: Klassifizierung gem. EN 13501-1 : A2-s1,d0 – nicht brennbar
- Ziegelputzbewurf
- Passende Ecken
- Weitere Abmessungen auf Anfrage

\* AS = Anzahl Ankerschienen [ Außenschenkel / Innenschenkel / pro Stück ]

## ABMESSUNGEN

TYP [ B x H - H / cm ]	VE [ m / Palette ]	AS* [ A / 1 / Stk. ]	ART.-NR.
17,5/40-20	stückweise	-	174020AF
24/40-20	stückweise	-	244020AF
30/40-20	stückweise	-	304020AF
17,5/50-20	stückweise	-	175020AF
24/50-20	stückweise	-	245020AF
30/50-20	stückweise	-	305020AF
17,5/60-20	stückweise	1/1	176020AF
24/60-20	stückweise	1/1	246020AF
30/60-20	stückweise	1/1	306020AF
17,5/70-20	stückweise	2/2	177020AF
24/70-20	stückweise	2/2	247020AF
30/70-20	stückweise	2/2	307020AF
17,5/80-20	stückweise	3/3	178020AF
24/80-20	stückweise	3/3	248020AF
30/80-20	stückweise	3/3	308020AF

TYP [ B x H - H / cm ]	VE [ m / Palette ]	AS* [ A / 1 / Stk. ]	ART.-NR.
17,5/45-25	stückweise	-	174525AF
24/45-25	stückweise	-	244525AF
30/45-25	stückweise	-	304525AF
17,5/55-25	stückweise	-	175525AF
24/55-25	stückweise	-	245525AF
30/55-25	stückweise	-	305525AF
17,5/65-25	stückweise	1/1	176525AF
24/65-25	stückweise	1/1	246525AF
30/65-25	stückweise	1/1	306525AF
17,5/75-25	stückweise	2/2	177525AF
24/75-25	stückweise	2/2	247525AF
30/75-25	stückweise	2/2	307525AF
17,5/85-25	stückweise	3/3	178525AF
24/85-25	stückweise	3/3	248525AF
30/85-25	stückweise	3/3	308525AF

## BESTANDTEILE



### MBA® Holzbeton

- Schenkel aus 10 mm Holzbeton
- Betonkontakt außen und innen
- Betonkontakt als Haftgrund, für alle Putzsysteme geeignet



### MBA® Abstandhalter

- Rostfrei (verzinkt)
- Volle Betondeckung (nach DIN 1045-1)
- Angeschrägte Bügel
- Bewehrung leicht einlegbar
- 5 St. oder 6 St. je MBA® Ausführung



### Ankerschiene für Holzbeton

- Zum Absichern der Schalung gegen Verformung
- Durch die werkseitige Verschraubung mit der Schalung, weist die Ankerschiene eine hohe Stabilität auf



### MBA® Bewehrungskorbpositionierer

- Für den Einsatz vormontierter Bewehrungskörbe
- Direkte Aufnahme des Bewehrungskorbes
- 30 mm Betondeckung ringsum

- Einfach auf MBA®-Abstandhalter aufsteckbar

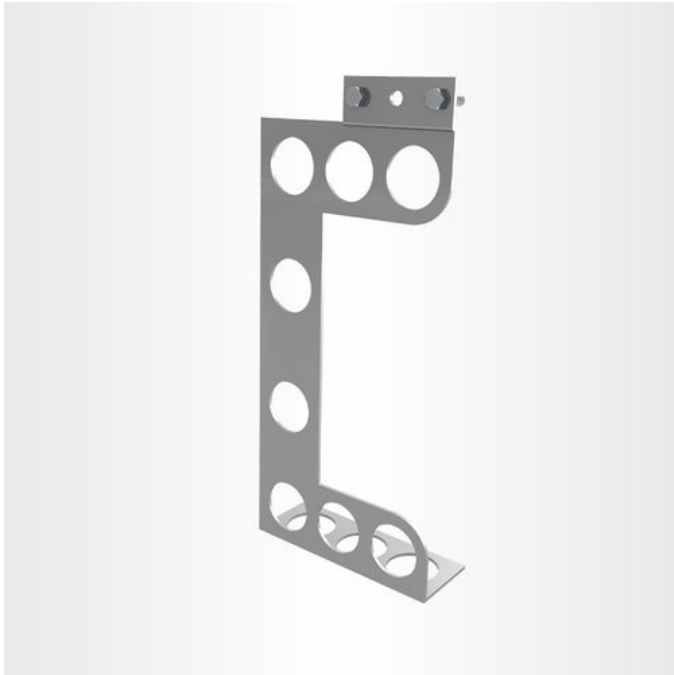

### Attika Filigran Bügel

- Erweiterung der klassischen MBA® Attikaschalung zur direkten Deckenrandabschalung bei Filigrandecken
- Deckenstärke 200 / 250 mm

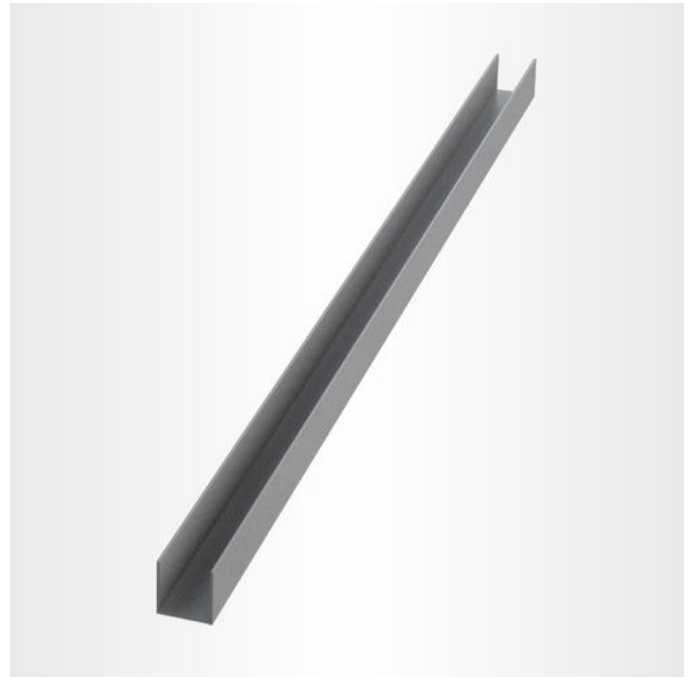

### Elementverbinder

- Zur Ausrichtung von Holzbeton-Schalungen





### Ankerdraht (ab Höhe 600 mm)

- Für alle rekord Befestigungsarten

## MBA® ATTIKA FILIGRAN\*

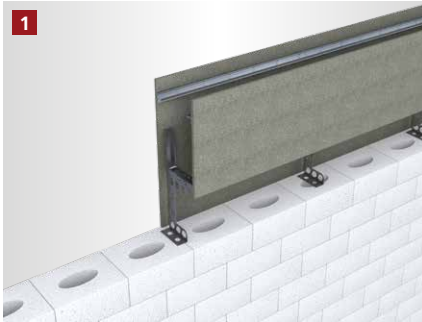

Die MBA® Attika Filigran Schalung wird mit dem C-Abstandhalter auf dem Mauerwerk aufgestellt und ausgerichtet.



Bei Vollsteinen kann die Schalung zusätzlich genagelt / angeschossen werden.

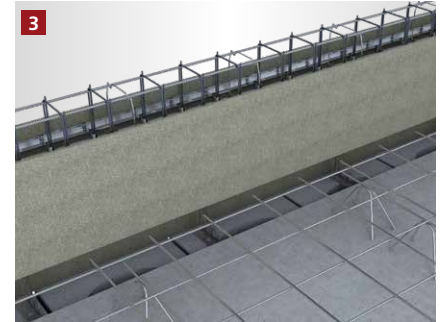

Der Bewehrungskorb wird eingelassen und die erforderliche Deckenamierung eingebunden. Dabei ist stets auf ausreichende Betondeckung zu achten.

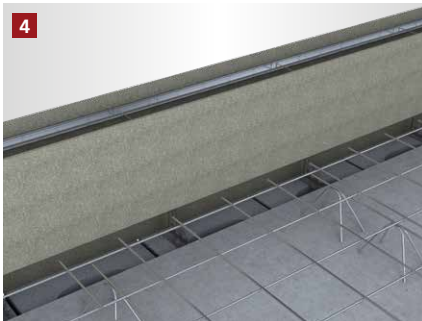

Die Ankerdrähte werden in die Ankerschiene eingesetzt. Gegebenenfalls sind weitere Absicherungsmaßnahmen bauseits erforderlich.



Der Betoniervorgang kann begonnen werden.

### [ FRISCHBETONSCHUTZSET\*\* – NACHBEARBEITUNG ZUM SCHUTZ VOR ZU SCHNELLER AUSTROCKNUNG DES BETONS ]



Die Schalung nach dem Betonieren mit der Folie abdecken.



Die Folie auf der ungedämmten Schalung mit Hammertacker und Feindrahtklammern befestigen. Klammern nach Aushärten vollständig entfernen.



Die Folie auf der gedämmten Schalung mit den rekord Befestigungsbügeln befestigen bis der Beton vollständig ausgehärtet ist.

\* Beispielhafte Darstellung anhand der MBA® Attika Filigran.  
Gilt für alle MBA® Attika Filigran Varianten.  
\*\* Beispielhafte Darstellung anhand der MBA® Ringbalkenschalung.

#### [ ALLGEMEINE INFORMATIONEN ]

- Verlegeuntergrund reinigen und anfeuchten.
- Bei Schalungshöhen ab 20 cm muss die Schalung gegen Verformungen abgesichert werden.
- Um Probleme zu vermeiden, sollte nur original rekord-Pistolschaum verwendet werden.
- Holzbetonschalungen sind vor dem Betonieren grundsätzlich anzufeuchten.
- Elementstöße ohne Nut + Feder sollten immer verklebt werden (gilt nur bei XPS Produkten).
- Maximale Betonierhöhe je Arbeitsgang 15 cm.
- Betonkonsistenz möglichst steif. Keinen Verflüssiger verwenden.
- Mit dem Rüttler ca. 30 – 35 cm Abstand zur Schalung einhalten.
- Bitte beachten Sie auch die Betonverarbeitungsrichtlinien gemäß Betonhersteller.

# MBA®

## [ ANFRAGE- / BESTELLFORMULAR ]

Anfrage

Bestellung

### Checkliste zur Auftragsbearbeitung

Kommission \_\_\_\_\_

Bauvorhaben \_\_\_\_\_

Ringbalkenschalung

Sturzschalung

### 1. Lieferbare MBA® Breiten

- |                                 |                                 |                                 |                                 |
|---------------------------------|---------------------------------|---------------------------------|---------------------------------|
| <input type="checkbox"/> 115 mm | <input type="checkbox"/> 220 mm | <input type="checkbox"/> 280 mm | <input type="checkbox"/> 500 mm |
| <input type="checkbox"/> 150 mm | <input type="checkbox"/> 240 mm | <input type="checkbox"/> 300 mm | <input type="checkbox"/> 600 mm |
| <input type="checkbox"/> 175 mm | <input type="checkbox"/> 250 mm | <input type="checkbox"/> 365 mm |                                 |
| <input type="checkbox"/> 200 mm | <input type="checkbox"/> 260 mm | <input type="checkbox"/> 400 mm |                                 |

### 2.1 Lieferbare Schalungshöhen (außen)

160 – 1000 mm \_\_\_\_\_

### 2.2 Lieferbare Schalungshöhen (innen)

160 – 1000 mm \_\_\_\_\_

### 3. Menge

\_\_\_\_\_

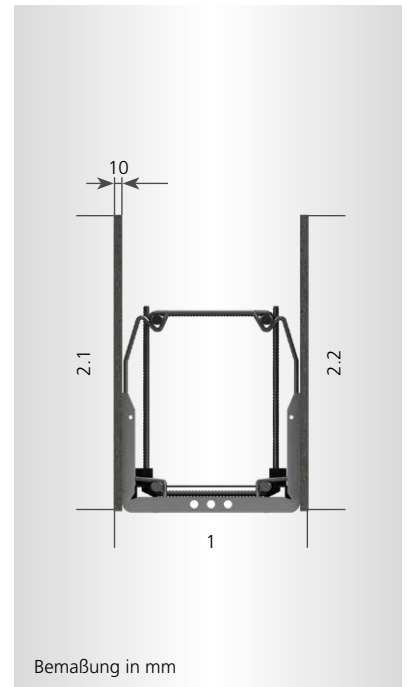

Firmenstempel

Vor- / Nachname \_\_\_\_\_

Firma \_\_\_\_\_

Telefon \_\_\_\_\_

E-Mail \_\_\_\_\_

Senden Sie dieses Formular per Fax oder E-Mail an:  
Fax +49 5424 8099-11 • info@rekord-holzmann.de