

ROLLADENKASTEN THERMO RG 6000 K

[FÜR VERBLENDETE HÄUSER – RAUMSEITIG GESCHLOSSEN]

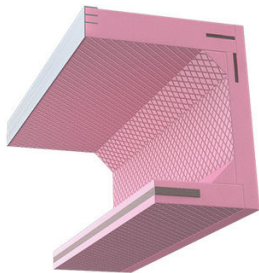

QNG-ready

Material XPS 35 – 120 mm
 Elementlänge Auf Länge konfektioniert, max. Baulänge: 6000 mm
 Ausstattung Offene Volldämmbauweise, Revision von außen, Aluminium-Abschlusschiene außen, Gurtdurchführung mit Bürstendichtung sowie Kopfstück und Kopfisolierung nach EnEV, mit eingelassenen Stabilisatoren, 30 Jahre Haltbarkeitsgarantie, erfüllt die Anforderungen der Energieeinsparverordnung, bestätigt vom FIW, München.

Optionen

- Elektro-Verteiler-System
- Frischluftventil
- Gurtdurchführung



Alle Kästen haben die folgenden Anforderungen eingehalten und die Prüfungen bestanden:

- Fachgruppe der Hersteller von Rollladenkästen
- Mindestwärmeschutz
- Bauregelliste A, Teil 1, Ausgabe 2004/01
- Beiblattkonform DIN 4108-2
- DIN 4108, Beiblatt 2:2004-01

ABMESSUNGEN

Maße und Messergebnisse:
Forschungsinstitut für Wärmeschutz e.V.

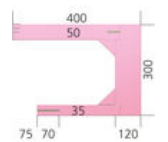
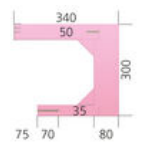
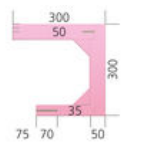
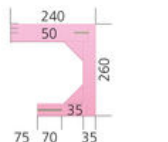

TYP	THERMO RG 6000 K 24	THERMO RG 6000 K 30	THERMO RG 6000 K 34	THERMO RG 6000 K 40
Breite [mm]	240	300	340	400
Höhe [mm]	260	300	300	300
Schenkel innen [mm]	35	50	80	120
Isolierung zur Decke [mm]	50	50	50	50
Isolierung	35	35	35	35
raumseitiger Verschluss [mm]				
Ballenraum [mm]	175	215	215	215
R = m ² KW	1,43	0,91	0,91	0,91
U = W/(m ² K)	0,63	0,65	0,57	0,57
f _{RSI} Sturz	0,9	0,83	0,83	0,83
Psi (Ψ) = W/(m·K)	0,11	0,17	0,17	0,17
Art.-Nr.	10050TK24	10050TK30	10050TK34	10050TK40

EINBAUVARIANTEN RAFFSTOREKÄSTEN

Der Raffstorekasten Neo steht für Planungssicherheit durch das Gütesiegel der Energieeinsparverordnung EnEV und die Qualität des Putzträgers XPS mit PIR-Oberfläche ist nach DIN 4108-10 geprüft. Der Grundkörper besteht aus Graphit EPS 032 (Deo 150). Das Produkt nimmt kein Wasser auf und ist feuchtigkeitsbeständig. Besondere Merkmale sind der nach unten 30 mm längere Außenschenkel zur Abdeckung der Anschlussfuge zum Fensterelement / Raffstorekasten sowie ein Holzbetonstreifen als druckfeste Aufnahme der Raffstoreoberschiene und die Holzbetonleiste im Innenschenkel zur Fixierung des Fensterelementes.

Befestigung: Eingearbeitetes Metallochband an der Oberseite des Raffstorekastens für eine dauerhafte Befestigung.

[VARIANTE 1 – BEFESTIGUNG DIREKT IM BETON]



[VARIANTE 2 – BEFESTIGUNG MITTELS STAHLWINKEL]

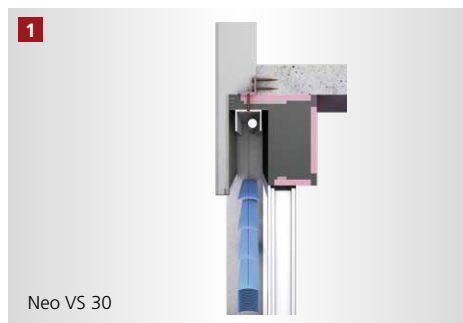

[PUTZVORSCHRIFTEN]

- DIN 18550 Teil 1:
Putz – Begriffe und Anforderungen
- DIN 18550 Teil 2:
Putz – Putze aus Mörteln mit mineralischen Bindemitteln, Ausführung

**Wichtige
Information!**

[VARIANTE 3 – BEFESTIGUNG MITTELS KANTHOLZ]

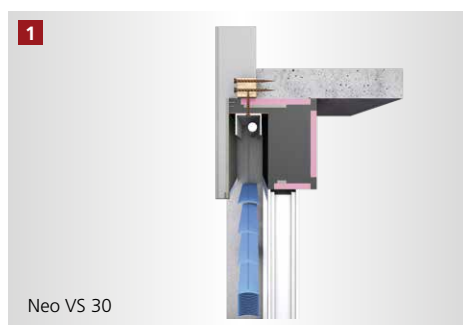

[ALLGEMEINE INFORMATIONEN]

- Um Probleme zu vermeiden, sollte nur original rekord-Pistolenschaum verwendet werden.
- Elementstöße ohne Nut + Feder sollten immer verklebt werden (gilt nur bei XPS Produkten).
- Der Raffstorebehang bzw. die Raffstoreoberschiene muss an statisch tragenden Bauteilen befestigt werden

Die von uns verwendeten Materialien können gemäß der Verputzrichtlinien des jeweiligen Putzsystem-Herstellers ausgeführt werden.



ROLLLADENKASTEN THERMO RG 6000 K

[ANFRAGE- / BESTELLFORMULAR]

Anfrage

Bestellung

Checkliste zur Auftragsbearbeitung

Kommission _____

Bauvorhaben _____

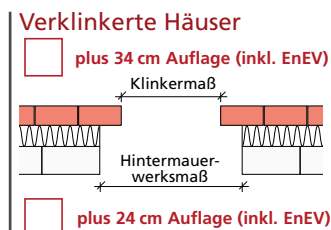

Bitte jeweils die gewünschte Höhe und Breite für alle Varianten eintragen

ACHTUNG bei beidseitiger Gurtführung je Auflagerseite plus 12 cm!

Variante	Stück	Maße	Gurt links	Gurt rechts	elektrisch
_____	_____	_____	<input type="checkbox"/>	<input type="checkbox"/>	<input type="checkbox"/>
_____	_____	_____	<input type="checkbox"/>	<input type="checkbox"/>	<input type="checkbox"/>
_____	_____	_____	<input type="checkbox"/>	<input type="checkbox"/>	<input type="checkbox"/>
_____	_____	_____	<input type="checkbox"/>	<input type="checkbox"/>	<input type="checkbox"/>
_____	_____	_____	<input type="checkbox"/>	<input type="checkbox"/>	<input type="checkbox"/>
_____	_____	_____	<input type="checkbox"/>	<input type="checkbox"/>	<input type="checkbox"/>
_____	_____	_____	<input type="checkbox"/>	<input type="checkbox"/>	<input type="checkbox"/>
_____	_____	_____	<input type="checkbox"/>	<input type="checkbox"/>	<input type="checkbox"/>
_____	_____	_____	<input type="checkbox"/>	<input type="checkbox"/>	<input type="checkbox"/>
_____	_____	_____	<input type="checkbox"/>	<input type="checkbox"/>	<input type="checkbox"/>

Anmerkungen (Bsp.: Fenster-Aufsatzkasten | Raffstorekasten-Endmaße | Lichte Fenster-/Türöffnungsmaße)

Sonderhöhen auf Anfrage möglich | Kästen über 2,40 m Länge werden ggf. geteilt geliefert



Firmenstempel

Vor- / Nachname _____

Telefon _____

E-Mail _____

Senden Sie dieses Formular per Fax oder E-Mail an:
 Fax +49 5424 8099-11 • info@rekord-holzmann.de